

精密加工部品の 微細バリ取り

に

ナノフラップ
NANO FLAP

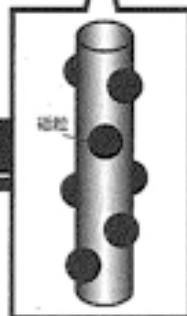
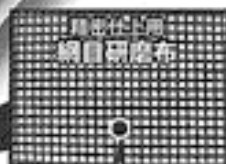
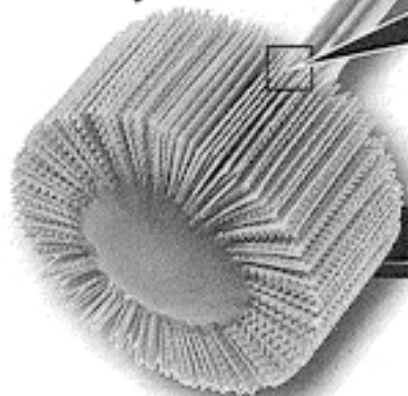

合成繊維基材による網目構造

均一な加工、**バリ**取りが実現!!
目詰まりが少なく **長**寿命!!

基材全体に砥粒をコーティング

正転・**逆**転 どちらでも使用可能!!
工作機械にも実績多数!!

サンプルご希望の方は...

柳瀬(株) 研磨相談室 FAX 0795-77-2535 まで下記依頼書に必要な事項をご明記の上、FAXください。

会社名		住所	
担当名		TEL () - -	FAX () - -
サイズ*	粒度* (*ご希望のサイズと粒度にチェックを入れてください。)		
<input type="checkbox"/> 10×10×3 <input type="checkbox"/> 15×10×3 <input type="checkbox"/> 20×10×3	<input type="checkbox"/> #600	<input type="checkbox"/> #800	<input type="checkbox"/> #1000 <input type="checkbox"/> #1500 <input type="checkbox"/> #2000 <input type="checkbox"/> #3000

 **ケンマのヤナセ**
柳瀬株式会社

ケンマのヤナセ

検索

E-mail: info@yanase-saving.com

■本社・工場
〒669-3131兵庫県丹波市山南町谷川11385
TEL:0795-77-2151/FAX:0795-77-2535
■営業所 仙台・東京・名古屋・大阪・広島・九州